

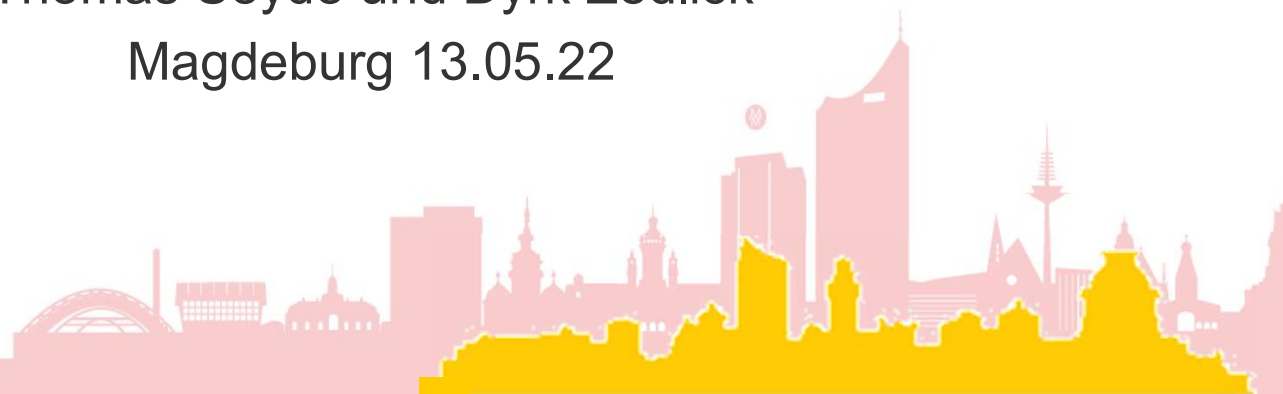

Der Leipziger Verbund Gemeindenahe Psychiatrie – eine Sonderform des Sozialpsychiatrischen Dienstes

Thomas Seyde und Dyrk Zedlick
Magdeburg 13.05.22





1963 „Rodewischer Thesen“

- Februar 1963 Patientenrat an der Universitätsklinik/Einstellung von ehemaligen Patienten
- 17. Sep. 1963 Aufhebung der Geschlechtertrennung, Offenes-Tür-System
- Seit 1965 Angehörigen-Gruppen
- 1966 Entfernung der Gitter
- 25. Oktober 1967 Patientenklub
- bis 1976 neuro-psychiatrische Abteilungen an allen Polikliniken von Leipzig
- 1976 erstes gemeindezentriertes sektorisiertes Betreuungskonzept in der DDR – Uniklinik übernimmt Versorgung des Stadtbezirkes Süd
- 10. Oktober 1978 Sektorisierung für ganz Leipzig, drei Basiskliniken
- 1980 Leipziger Modell wird Psychiatrieplan für gesamte DDR
- 1986 Fachkrankenhaus Altscherbitz wird vierte Basisklinik

Koordination der psychosozialen Versorgung in der Stadt Leipzig

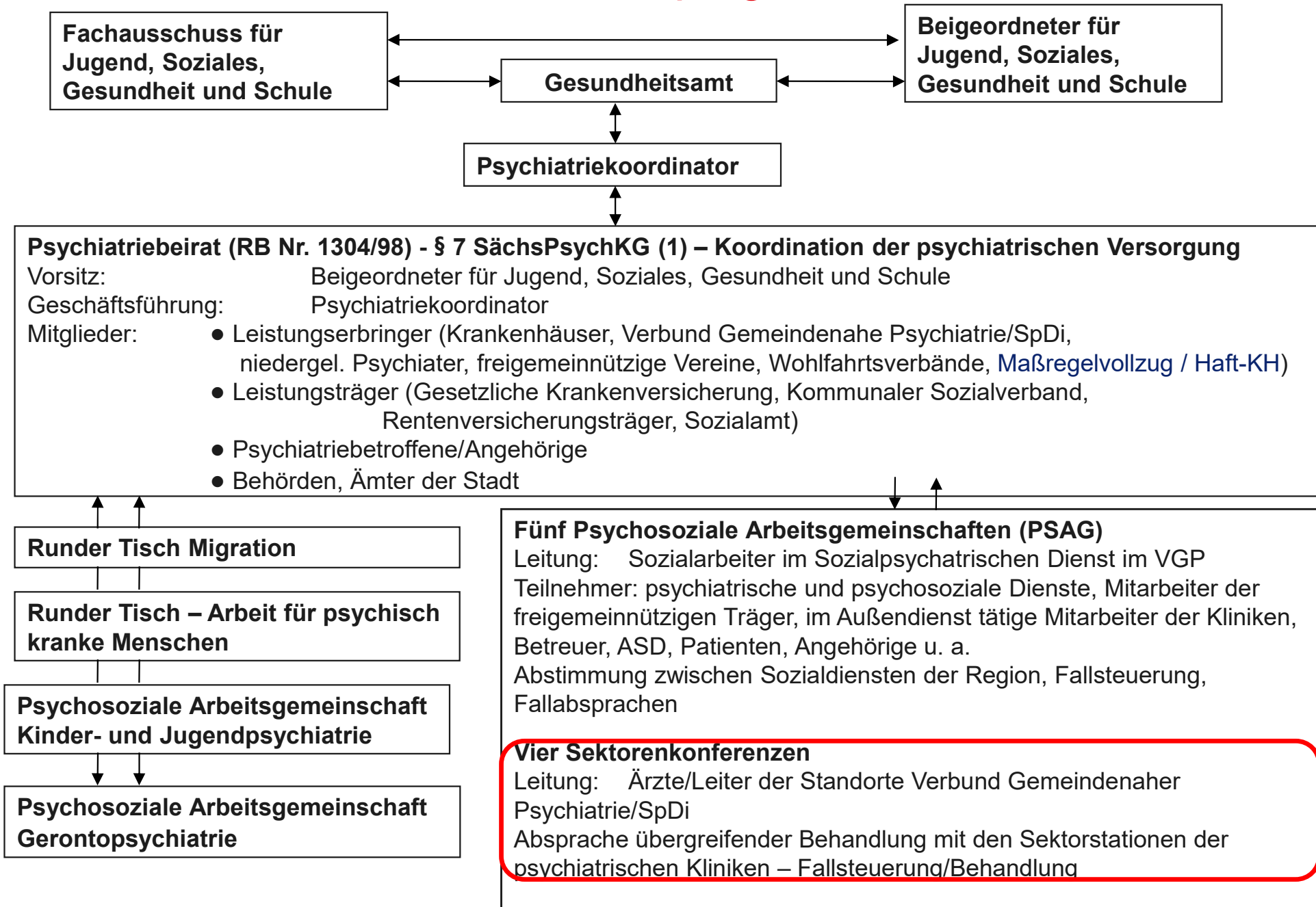

Übersicht psychosoziale Versorgungsstruktur



Gemeindepsychiatrischer Verbund Leipzig

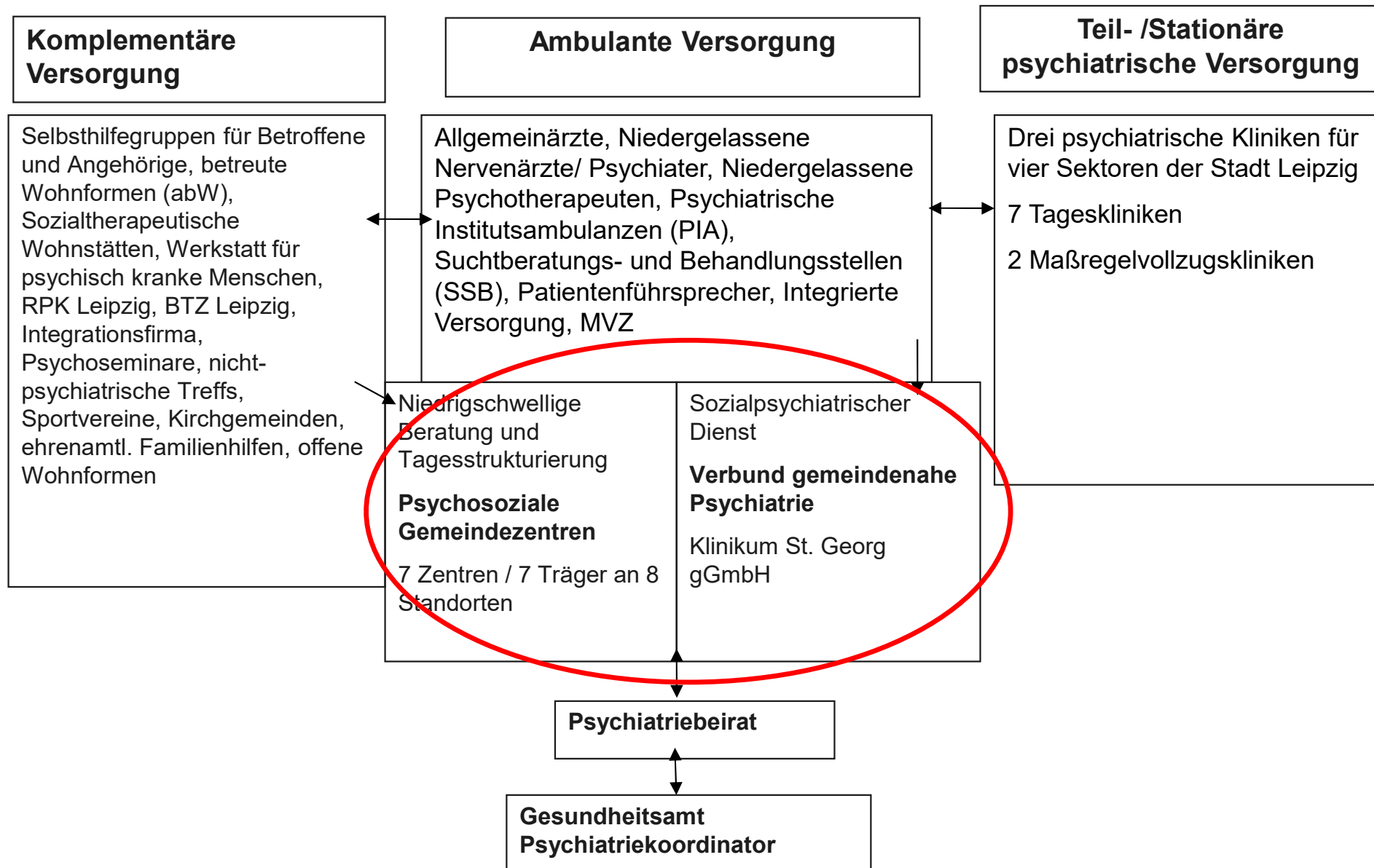

Verbund Gemeindenahe Psychiatrie (VGP)

Der **Verbund Gemeindenahe Psychiatrie** des Klinikums St. Georg gGmbH ist ein teilstationäres und ambulantes Behandlungs- und Beratungszentrum für Menschen mit psychischen Erkrankungen oder psychosozialen Problemen im Erwachsenenalter. Historisch entstanden in der Poliklinikstruktur der DDR.

Die Verknüpfung der drei Betreuungsebenen:

- Psychiatrische Institutsambulanz (**PIA**)
- Tagesklinik (**TK**)
- Sozialpsychiatrischer Dienst mit hoheitlichen Aufgaben (**SpDi**)

ermöglicht eine psychologisch/psychiatrische **Behandlung** und auch psychosoziale **Beratung und Betreuung**.



Standorte des Verbundes Gemeindenahe Psychiatrie*

Chefarzt Dr. med. Dyrk Zedlick

I. Standort Alt-West/Südwest

Institutsambulanz
Tagesklinik
Sozialpsychiatrischer Dienst
Leiterin: Dr. med. Silvia Rüffert
Friesenstr. 8 | 04177 Leipzig
☎ 0341 444222-0
☎ 0341 444222-3
✉ vgp-west@sanktgeorg.de

II. Standort Grünau (Militz/West)

Institutsambulanz
Tagesklinik
Sozialpsychiatrischer Dienst
Leiterin: Dipl.-Med. Elke Sack
Karlsruher Str. 54 | 04209 Leipzig
☎ 0341 415389-0
☎ 0341 415389-50
✉ vgp-gruenau@sanktgeorg.de

III. Standort Mitte/Nord/Nord-West

Institutsambulanz
Tagesklinik | Sozialpsychiatrischer Dienst
Leiterin: Dipl.-Med. Ute Kanitz (OÄ)
Eitingonstr. 12 | 04105 Leipzig
☎ 0341 0341 355344-00
☎ 0341 355344-51
✉ vgp-mitte@sanktgeorg.de



IV. Standort Nordost/Ost (antellig)

Institutsambulanz
Sozialpsychiatrischer Dienst
Leiter: Dr. med. Stefan Topf (OA)
Kieler Str. 65 | 04357 Leipzig
☎ 0341 231893-0
☎ 0341 231893-22
✉ vgp-nordost@sanktgeorg.de

V. Standort Süd/Südost/Ost (antellig)

Institutsambulanz
Tagesklinik
Sozialpsychiatrischer Dienst
Leiterin: Dr. med. Karin-Alice Ludewig
Holzhäuser Str. 74 | 04299 Leipzig
☎ 0341 869206-0
☎ 0341 869206-50
✉ vgp-suedost@sanktgeorg.de

*entsprechend den Festlegungen des Regionalen Psychiatrieplans





Regionale Versorgungsgebiete des Sozialpsychiatrischen Dienstes im Verbund Gemeindenahe Psychiatrie (mit Standorten)

- ① Eitingonstr. 12, 04105 Leipzig
- ② Kieler Str. 65, 04357 Leipzig
- ③ Holzhäuser Str. 74, 04299 Leipzig
- ④ Friesenstr. 8, 04177 Leipzig
- ⑤ Karlsruher Str. 54, 04209 Leipzig

- Stadtgrenze
- Stadtbezirk
- Ortsteil

Quelle: Gesundheitsamt

Sozialreport Leipzig 2017

Sozialpsychiatrischer Dienst

Aufgabe/ Funktion an 5 Standorten in Leipzig wochentags täglich von 8.00 bis 19.00 Uhr unter 0341/99990001 telefonisch erreichbar

- eine **Pflichtaufgabe der Stadt Leipzig** und eine vertraglich übertragene Leistung vom Gesundheitsamt i.S. der Daseinsvorsorge
- **Präventive** und **nachsorgende** Behandlung oder Begleitung (§5 SächsPsychKG) b.B. auch **aufsuchend**
- Unterstützung und Begleitung bei sozialrechtlichen und sozialadministrativen Aufgaben
- **Prüfung von Selbst- und Fremdgefährdung** in chronischen Krisensituationen ggf. Einweisungsvorbereitung (§13 SächsPsychKG)
- Koordination und Aufbau von einem **Unterstützungsnetzwerk**
- Bereitstellung „Psychosoziales Beratungstelefon“ (Telefonnummer: **0341/99990000**; Samstag, Sonntag sowie an Feiertagen von 8.00-18.00 Uhr)

Psychiatrische Institutsambulanz

- Hauptaufgabe ist die **multiprofessionelle Behandlung schwer und chronisch psychisch Erkrankter mit einem komplexen Hilfebedarf**
- Gemeindenah entsprechend den **regionalen Einzugsgebieten** der Standorte
- Aufgaben sind vertraglich direkt geregelt mit den Krankenkassen
- Es besteht **kein allgemeiner Sicherstellungsauftrag** für die ambulante psychiatrische vertragsärztliche Behandlung mit der Kassenärztliche Vereinigung
- Ab 1.4.2021 erfolgt dementsprechend die berufsgruppenbasierte Einzelfallvergütung entsprechen dem sogenannten „Bayrischen Modell“ wie für alle PIA's in Sachsen
- **Beratungs- und Kompetenzzentrum** mit **speziellem Versorgungsauftrag**

Tagesklinische Behandlung

- Integratives gruppentherapeutisches Therapiekonzept
- Hilfebedürftige Menschen ab 18. Lebensjahr
- Tagesklinik an 4 Standorten
- **Menschen ab dem 60. Lebensjahr** – spezielles gerontopsychiatrisches Angebot der Tagesklinik / Standort Friesenstraße, inklusive tagesklinischer Nachsorgegruppe
- 60 Plätze, davon 53 allgemein-psychiatrische und **7 gerontopsychiatrische Plätze**



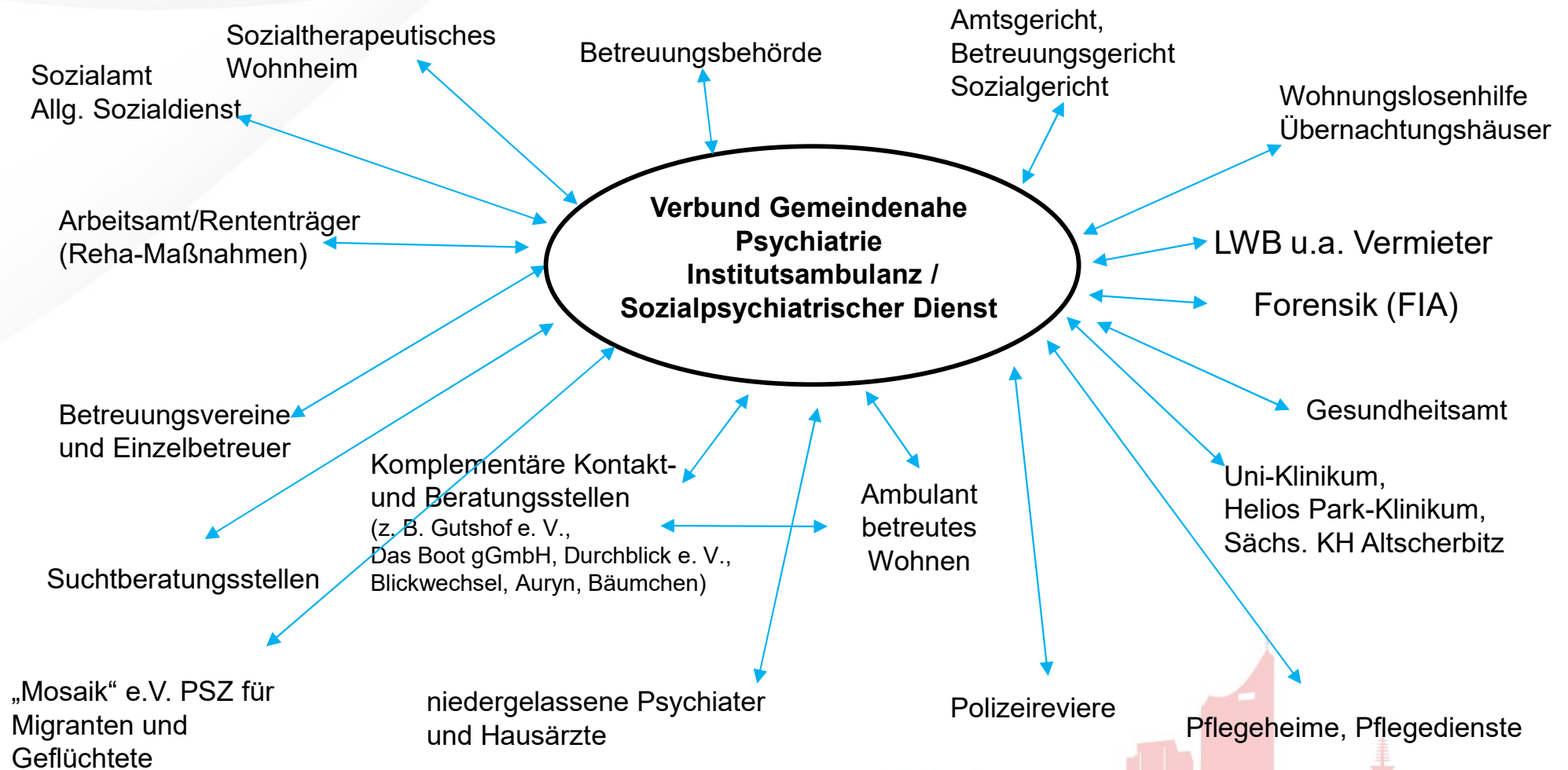

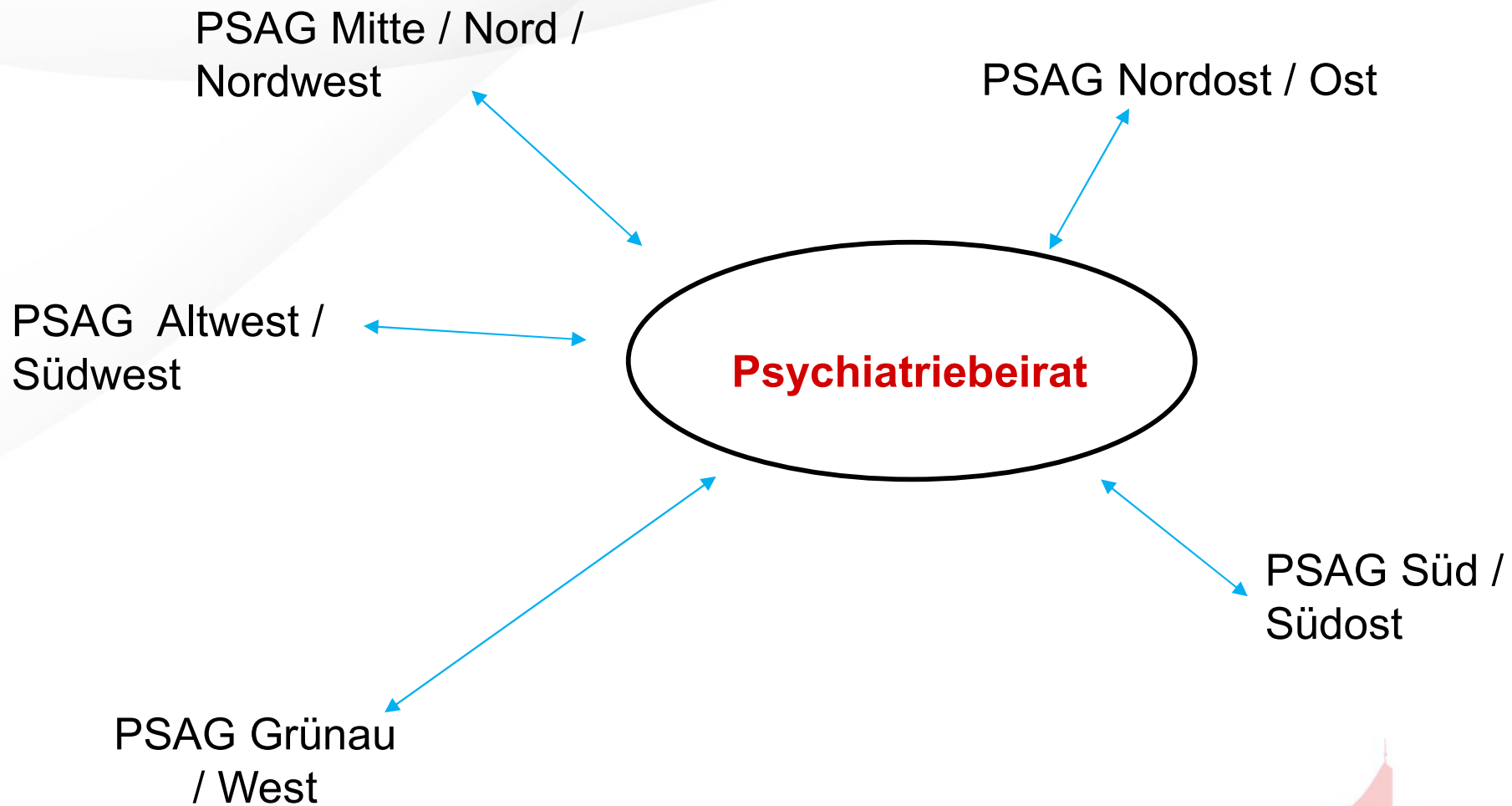

Gemeindepsychiatrischen Versorgung der Stadt Leipzig

2020 Verabschiedung des **2. Kommunalen Psychiatriepanes**

mit

**Schwerpunktsetzung der inklusiven Versorgung schwer psychisch
kranker Menschen mit komplexen Problemlagen**

https://static.leipzig.de/fileadmin/mediendatenbank/leipzig-de/Stadt/02.5_Dez5_Jugend_Soziales_Gesundheit_Schule/53_Gesundheitsamt/Psychiatrie/Zweiter-Kommunaler-Psychiatrieplan_2020.pdf



Aktuelle Projekte aus der psychosozialen Versorgung der Stadt Leipzig

Versorgung Geflüchteter mit komplexen Problemlagen

- Entwicklung eines Gesamtkonzeptes für die **psychosoziale Versorgung geflüchteter und traumatisierter Menschen** (Sozialamt /GA/ Mosaik e.V.), bis Anfang 2022 Einreichung in den Stadtrat
- **Grundprinzipien:** Integration in das bestehende dezentrale psychiatrische Regelsystem, Schaffung flexibler mobiler fachspezifischer Dienste, Einbeziehung von Peers mit Migrationserfahrung
- **Aktuell** regelmäßige Fallbesprechungen mit Vertretern der GU, Sozialamt, VGP, Psychiatriekoordinator, regionale Versorgung durch den VGP / Gemeindezentren



Aktuelle Projekte aus der psychosozialen Versorgung der Stadt Leipzig

Versorgung wohnungs- und obdachloser Menschen mit psychiatrischen Hilfebedarf

- Gesamtkonzept zur medizinischen und psychosozialen Betreuung wohnungs- und obdachloser Menschen?

Aktuell:

- Housing first“ bzw. „**Eigene Wohnung**“ unter Federführung des Sozialamtes und der LWB: Träger „das BOOT e.V.“ , 25 Wohnungen, regionale Kooperation VGP
- **Leipziger Obdach Plus** 10 Plätze für wohnungslose chronisch psychisch Kranke aus der Notunterbringung (4 Plätze) oder **Übernachtungshäuser** (25 Plätze Frauen, 130 Pl. Männer, Alternative I/III mit 20/40 Notschlafplätzen für Sucht/Drogen- Klienten
 - **Übergangswohnen** 4 Plätze „Krisenwohnen“
 - **Support Housing** des Parkkrankenhauses
 - „Kabel e.V.“

Aktuelle Projekte aus der psychosozialen Versorgung der Stadt Leipzig

Schaffung von **Verbindlichkeit der Kooperationsstrukturen**

- Einrichtung verbindlicher personenbezogenen **Helferkonferenzen** zur Betreuung von KlientInnen / PatientInnen mit komplexen Hilfebedarf (Obdach- Wohnungsloser / Doppeldiagnosen)
 - **Aktuell:** pro Quartal **Fallbesprechung** zwischen Gesundheitsamt (Psychiatriekoordinator / ÄD) und regionalen VGP- Standort (20 Treffen)
2x Jahr Treffen der Streetworker mit Sozialarbeitern des VGP
- 2- 4 **Sektorkonferenzen** der pflichtversorgenden Stationen / Kliniken mit zuständigem VGP



**Vielen Dank
für Ihre Aufmerksamkeit**

